Informatik und Gesellschaft

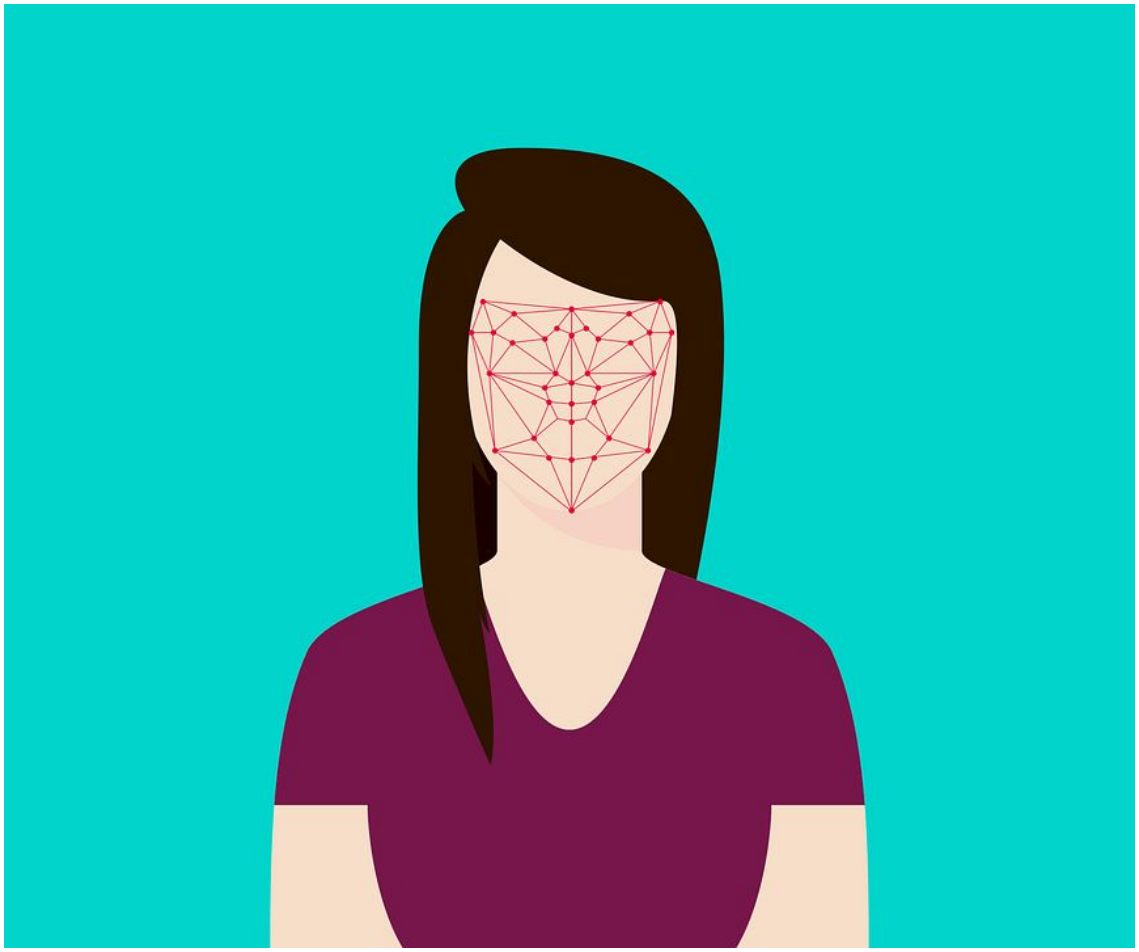

Dieses Material basiert auf den Vorarbeiten zahlreicher anderer Fortbildner und steht unter einer CC-BY-SA 4.0 Lizenz. F.Schiebel/ZSL BW 2021

Wer will Daten nutzen? Und warum?

- Komfortfunktionen/Dienste
  - Sprachassistenten bis
  - Hausautomation
- Finanzen

- Transparenz
- Teilhabe („OpenData“)

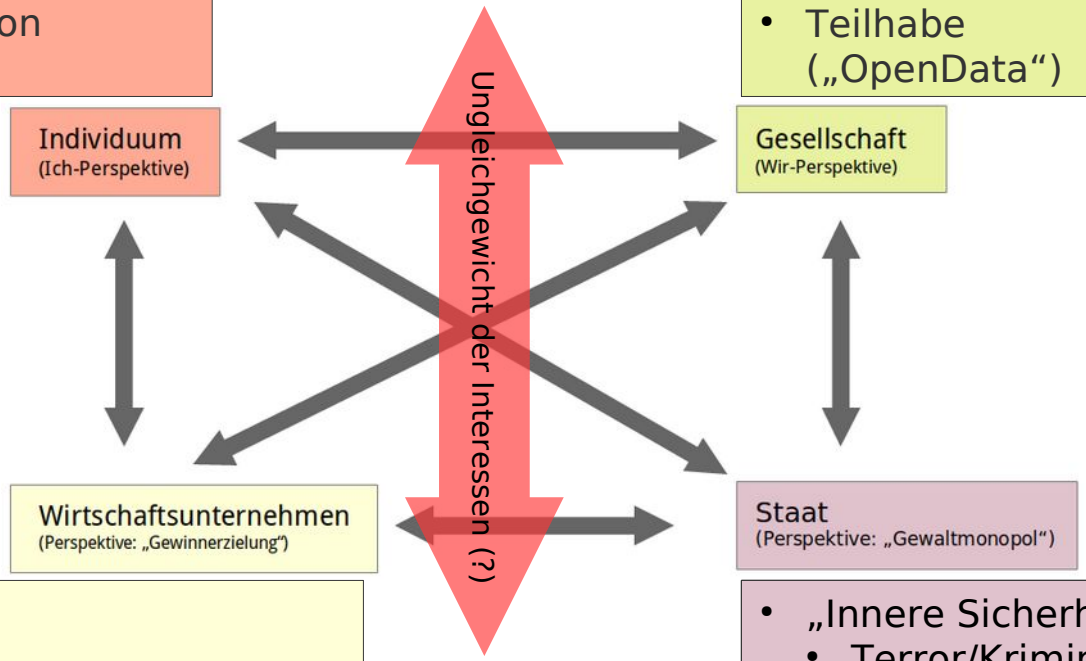

- Tracking
- Werbung
- Überwachungsprodukte
- Kundenbindung
- „Verbesserungen“
- **Gewinnerzielung jeder Art**

- „Innere Sicherheit“:
  - Terror/Kriminalität
  - Vorbeugung (?)
  - **„Kontrolle“**
- Infrastruktur
- Finanzwesen
- Erkenntnisgewinn (?)
- Manipulation (?)

Dieses Material basiert auf den Vorarbeiten zahlreicher anderer Fortbildner und steht unter einer CC-BY-SA 4.0 Lizenz. F.Schiebel/ZSL BW 2021